



USA POULTRY & EGG EXPORT COUNCIL

SEMINARIO INTERACTIVO DE ADUANAS 2022



● Miembros

USAPEEC es una Asociación no lucrativa cuyos miembros conforman más del **95%** de todas las exportaciones de carne y huevo de E.U.

39 Productores / Procesadores -----

----- Empresas Comerciales **55**

22 Grupos Commodity -----

----- Industrias Asociadas **58**

26 Compañías importadoras -----

200 TOTAL

¿Dónde estamos?

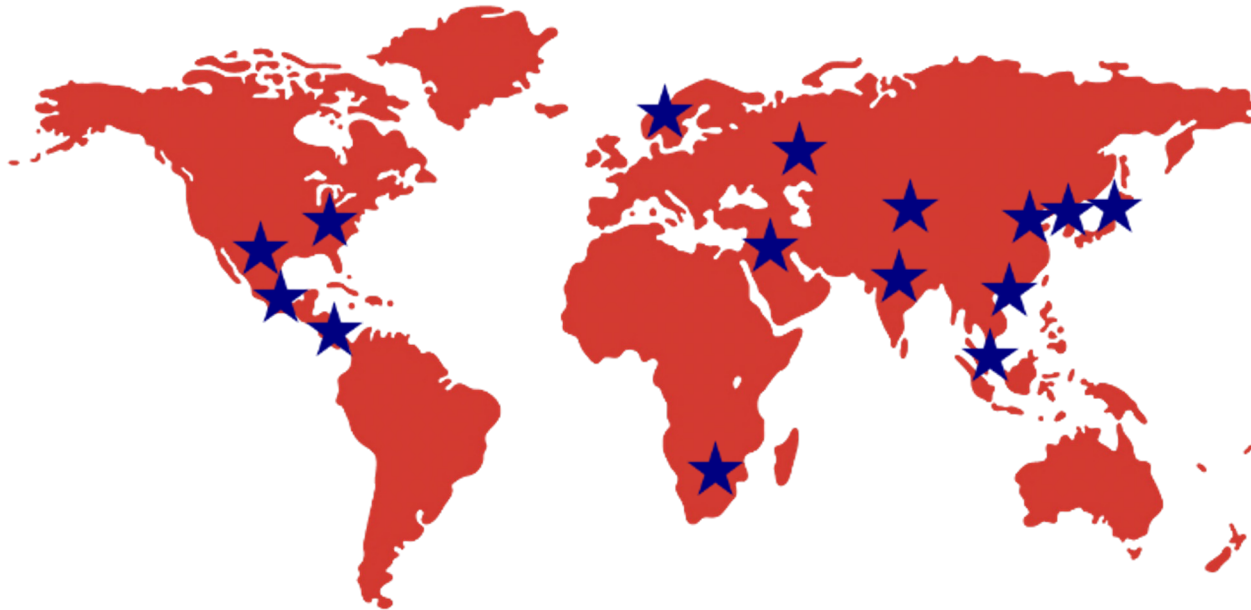

1. Ciudad de México – MX
2. Monterrey – MX
3. América Latina / Caribe
4. Beijing
5. Hong Kong
6. Tokio
7. Singapur
8. Seúl
9. Europa
10. Unión Económica Euroasiática, Europa del Este y Asia Central
11. Medio Oriente, Norte de África, Comunidad de Estados Independientes (CEI)
12. Africa Subsahariana
13. India
14. Oficina central (Tucker, Ga., USA)

¿Qué hace USAPEEC?

En **USAPEEC México** buscamos promover un mayor acercamiento entre las empresas procesadoras de carne de ave y productos procesados cárnicos con sus contrapartes en los Estados Unidos, aprovechando las **fortalezas de cada industria**, a fin de **promover un mayor consumo** de productos avícolas y aprovechar de manera conjunta la apertura de mercados de exportación.

Sirve como un enlace
entre industria y gobierno



Actúa como conector entre
exportadores e importadores,
representando a la industria
avícola de E.U.



Recursos disponibles

- Manual de exportación

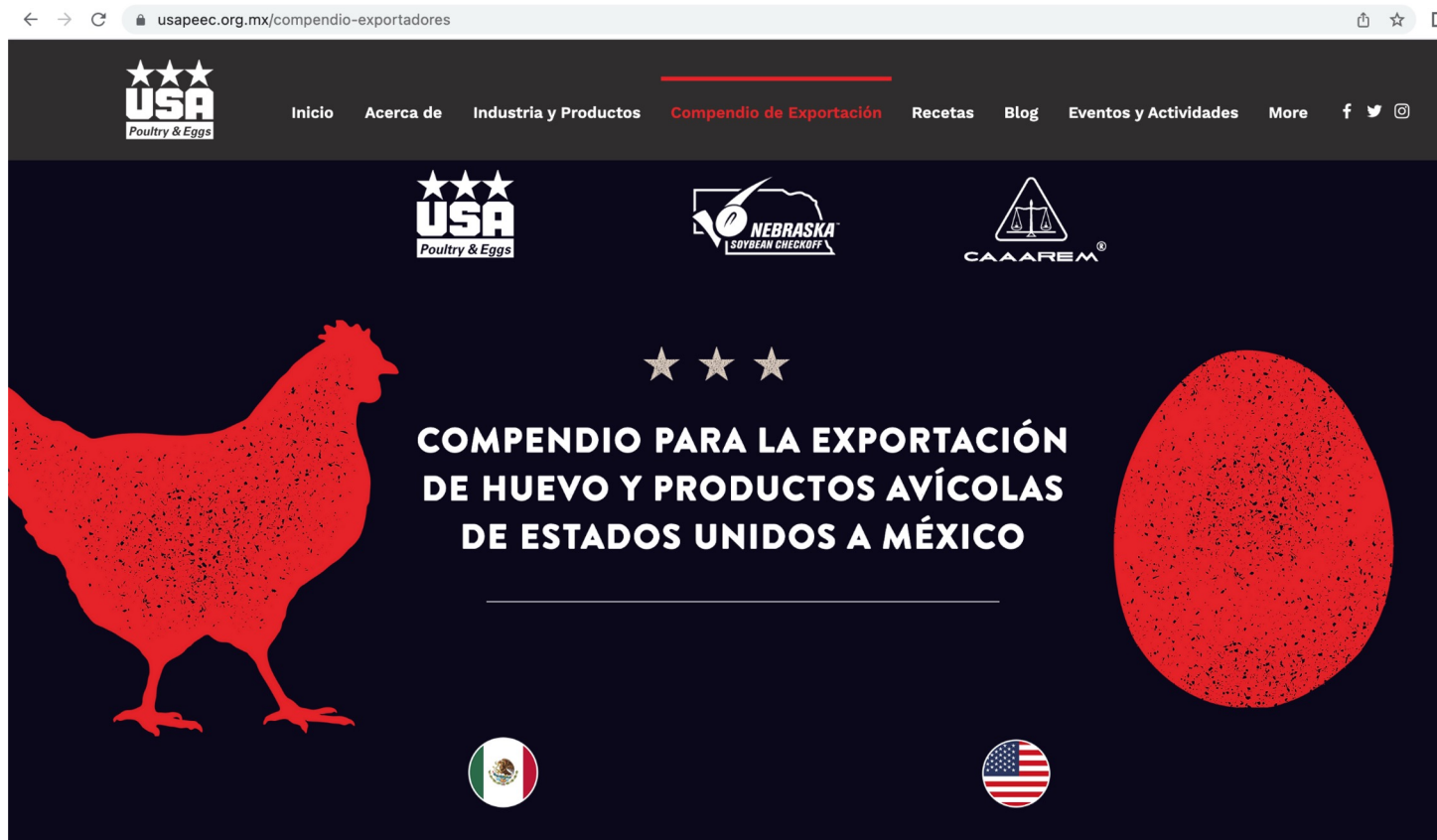

Ingresa a: <https://www.usapeec.org.mx/compendio-exportadores>

Recursos disponibles

- Boletín Entre Amigos (Mensual/Flash)

Entre Amigos **FLASH**
Mayo 2022, No. 33

Estimados Amigos,

Les informamos que a través del Diario Oficial de la Federación se ha notificado que se realizó una modificación a los aranceles de las fracciones arancelarias de la Tarifa de la Ley de los Impuestos Generales de Importación y de Exportación, dentro de la cual se incluyen las siguientes mercancías relacionadas con el sector avícola:

CÓDIGO	DESCRIPCIÓN	UNIDAD	CUOTA (ARANCEL)		ACOTACION
			IMP	EXP	
02.01	Carne de animales de la especie bovina, fresca o refrigerada.				
0201.10.01	En canales o medias canales.	Kg	Ex	Ex	
0201.20.99	Los demás cortes (trozos) sin deshuesar.	Kg	Ex	Ex	
0201.30.01	Deshuesada.	Kg	Ex	Ex	
02.04	Carne de animales de las especies ovina o caprina, fresca, refrigerada o congelada.				



Puedes escanear el código para compartirnos tu contacto.

HPAI Monitor

U.S. STATES AFFECTED BY HIGHLY PATHOGENIC AVIAN INFLUENZA IN COMMERCIAL FLOCKS*

Updated on May 25, 2022.

State	Restriction**	Terminal process (10% only poultry meat)	Slaughter/production day**	Zoonotary Alert Updated	Updated Export Library
1 Indiana	County Level (Cass, Greer and Elkhart)	✓	March 11, 2022	✓	✓
2 Kentucky	County Level (Guthrie/Westover)	✓	March 15, 2022	✓	✓
3 Delaware	County Level (New Castle/Kent)	✓	March 15, 2022	✓	✓
4 Missouri	County L. (Cass/Jasper/Lancaster and Dale)	✓	April 1, 2022	✓	✓
5 Maryland	County L. (Cecil/Queen Anne's)	✓	March 23, 2022	✓	✓
6 South Dakota	County Level (Beadwell, DeWitt, Hamlin, Jackson, Lawrence, Minnehaha, and Spink)	✓	April 19, 2022	✓	✓
7 Iowa	County Level (Adair, Boone, Butler, Dallas, Jasper, Madison, Scott, Warren, and Woodbury)	✓	April 22, 2022	✓	✓
8 Wisconsin	County Level (Jefferson, Menominee)	✓	April 1, 2022	✓	✓
9 North Carolina	County L. (Johnston and Wayne)	✓	April 29, 2022	✓	✓
10 Nebraska	County L. (Dodge/Dodge and Knox)	✓	April 29, 2022	✓	✓
11 New York	State Level	✓	N/A	✓	✓
12 Minnesota	County Level (Cass, Lyon, Marshall, and Wright)	✓	May 6, 2022	✓	✓
13 North Dakota	County L. (Dixie, Lakeview and Stark)	✓	May 12, 2022	✓	✓
14 Texas	County Level (Erath)	✓	April 13, 2022	✓	✓
15 Colorado	State Level	✓	N/A	✗	✗
16 Kansas	State Level	✓	N/A	✗	✗
17 Pennsylvania	County L. (Lancaster and Berks)	✓	May 12, 2022	✗	✗
18 Utah	State Level	✓	N/A	✗	✗
19 Oklahoma	State Level	✓	May 20, 2022	✗	✗
20 Michigan	State Level	✓	N/A	✗	✗

* Being affected by HPAI does not necessarily mean a state has a reportable outbreak. These are only likely positive flocks, water eggs, and water tanks.
 ** The date that the restriction was implemented and the date that the terminal process was implemented. The date that the slaughter/production day was implemented. The date that the zoonotary alert was updated. The date that the export library was updated.
 *** The date that the restriction was implemented and the date that the terminal process was implemented. The date that the slaughter/production day was implemented. The date that the zoonotary alert was updated. The date that the export library was updated.
 Questions? normas@usapeec.org.mx

Recursos disponibles

App USAPEEC México. Disponible en Google Play y App Store.

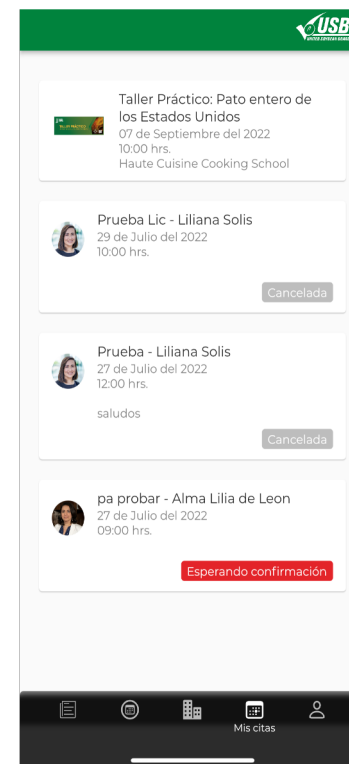
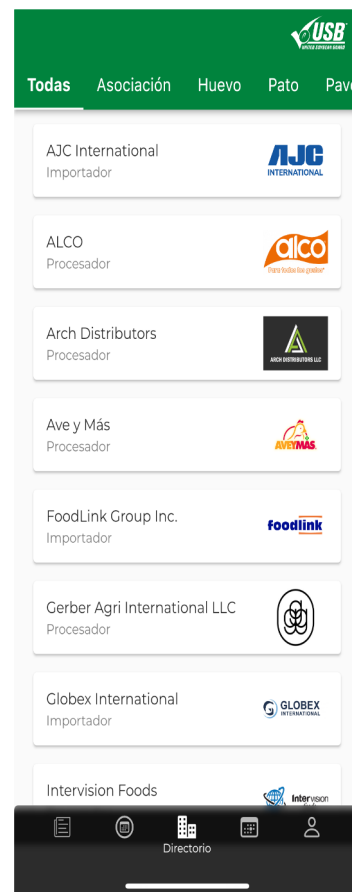
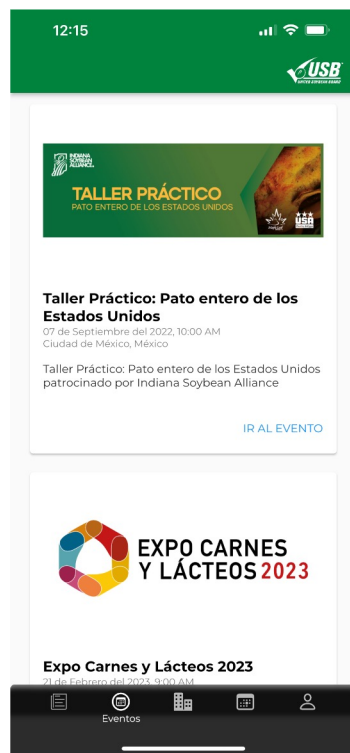
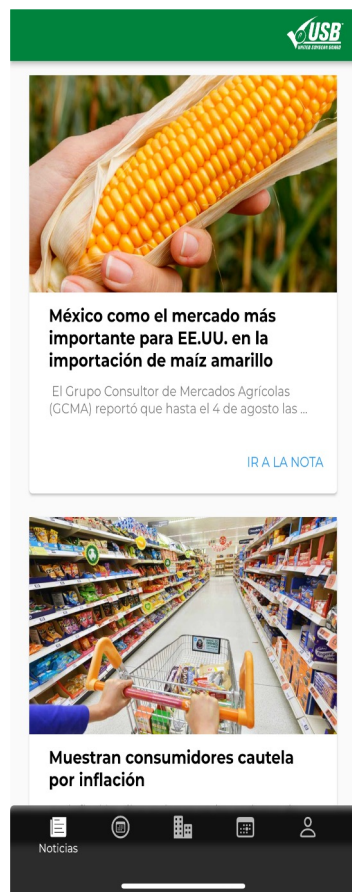

• ¿Cómo apoyarlos?

- Información de la industria.
- Búsqueda de proveedores.
- Cambios en las leyes y normas.
- Estatus sobre Influenza Aviar.

iGracias!

Tannya Yee
normas@usapeec.org.mx



@usapeeclatam

