



**Food Safety and Inspection Service**  
U.S. DEPARTMENT OF AGRICULTURE



# Inspección de Cárnicos y Productos de Huevo Procesado en E.E.U.U.

---

**Comercio Bilateral**

Gabriel Hernández, DVM  
FSIS Agricultural Specialist  
July 14, 2022

## Nuestra Misión

---

El Food Safety and Inspection Service (FSIS) es la Agencia de salud pública del Departamento de Agricultura de los Estados Unidos (USDA) responsable de que los productos cárnicos y avícolas, y los productos de huevo en los Estados Unidos de América sean seguros, sanos y estén etiquetados correctamente.



## Leyes Federales

---



- Ley Federal de Inspección de Cárnicos (FMIA), 1906
- Ley de Mercadeo Agrícola (AMA), 1946
- Ley de Inspección de Productos Avícolas(PPIA), 1957
- Ley de Inspección de Productos de Huevo (EPIA), 1970
- Ley de Métodos Humanistas para el Sacrificio, 1958

## Quienes conforman al FSIS en E.E.U.U.

---



**8,700**  
EMPLEADOS DEL FSIS



**7,800**  
FUERZA DE TRABAJO EN LINEAS DE  
PRODUCCION



**6,500**  
ESTABLECIMIENTOS REGULADOS

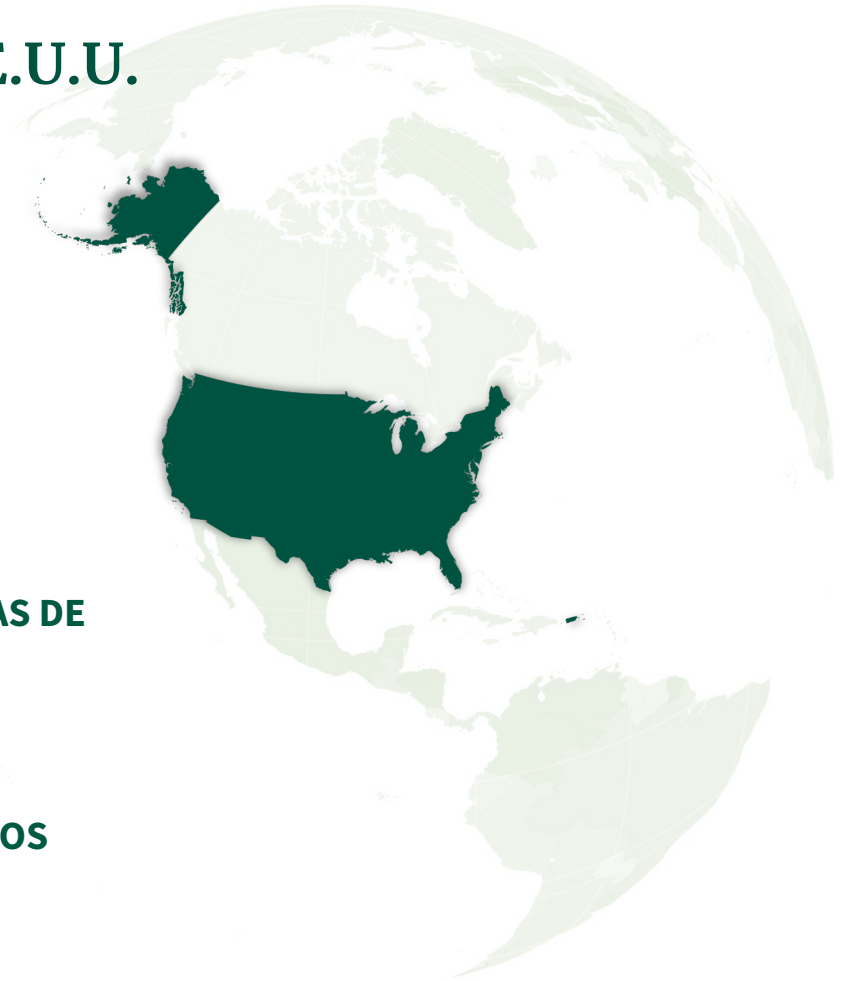

# Gráfica Organizacional del USDA

## USDA Organization Chart

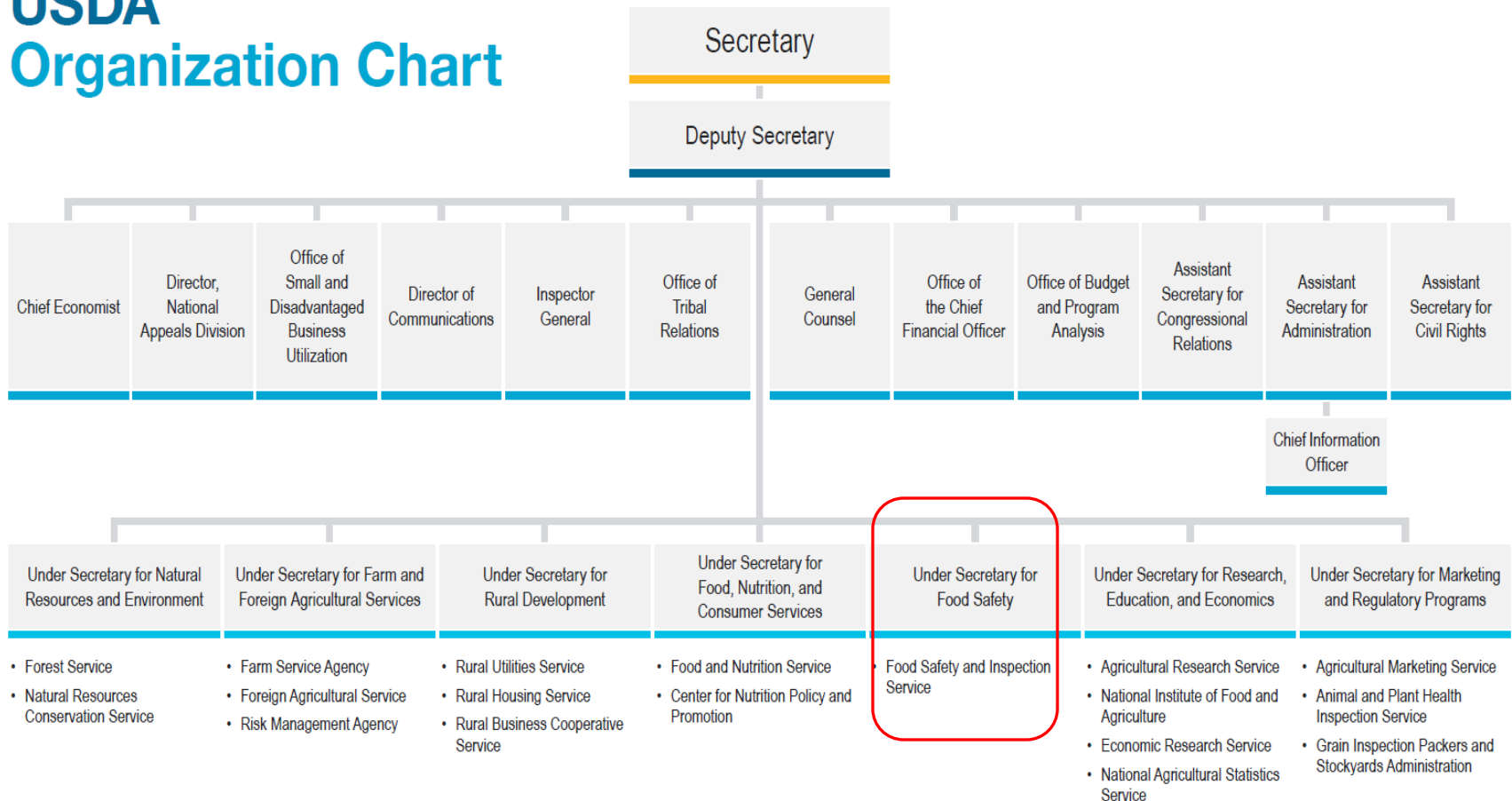

This organization chart displays the names of USDA offices, agencies, and mission areas. Each office, agency, and mission area is placed within a cell connected by lines to show the structure and hierarchy (Under Secretary, Deputy Secretary, or Secretary) for which they fall under. An HTML version that lists [USDA Agencies and Offices](#) and [USDA Mission Areas](#) is also available on [usda.gov](#).

# Coadyuvancia con otras agencias

---



## Nuestro Enfoque de Inocuidad

---

- Las políticas del FSIS definen cómo los establecimientos deben operar para producir un producto inocuo y sano.
- Desde 1996, enfoque basado en el sistema HACCP.
- 2014 - Modernización de Sistema de Inspección de Aves y Planes de Acción de Salmonella.
- Norma Final para Siluriformes, publicada diciembre del 2015



# Concepto de inocuidad

---

Que es la INOCUIDAD?

Inocuo: “LO QUE NO DAÑA NUESTRO BIENESTAR”

La inocuidad de los alimentos es la ausencia, o niveles seguros y aceptables, de peligro en los alimentos que pueden dañar la salud de los consumidores.

Fuente: <http://www.fao.org/food-safety/es/>



# Inspección en E.E.U.U.:

---

# La Inspección en E.E.U.U. en Números

---

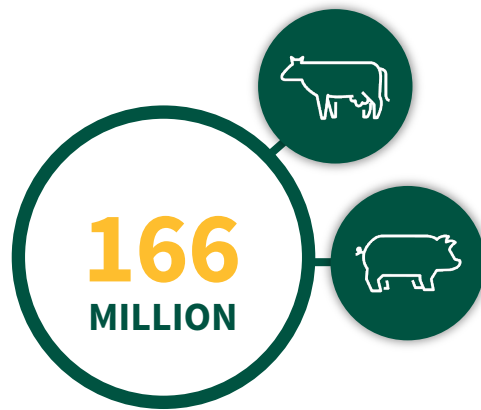

**CABEZAS DE GANADO  
INSPECCIONADAS**



**CANALES DE AVES  
INSPECCIONADOS**

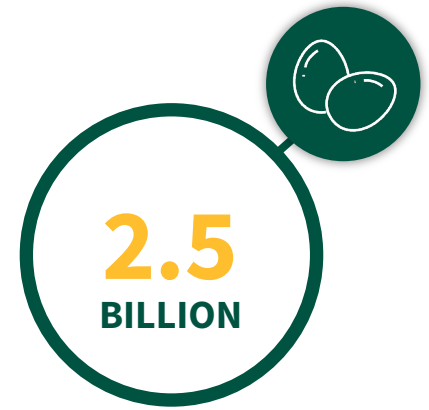

**LIBRAS DE PRODUCTOS DE  
HUEVO LÍQUIDO,  
CONGELADO Y  
DESHIDRATADO  
INSPECCIONADAS**

## Programas de Inspección

---

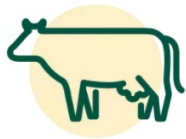

El FSIS cuenta con cuatro programas de inspección, los cuales bajo los estatutos establecidos en las Leyes (FMIA, PPIA, EPIA) hacen del FSIS la entidad responsable de que el abasto de cárnicos, ya sea en canales enteras o en partes, productos avícolas, productos de huevo procesado y Siluriformes y sus productos, sean sanos, no adulterados y estén empacados y etiquetados correctamente.

# Programas de Inspección

---

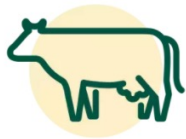

Inspección de Productos Cárnicos (Res, Cerdo, Ovinos y Caprinos)



Inspección de Productos Avícolas



Inspección de Productos de Huevo Procesado



Inspección de Productos Siluriformes

## La Certificación de la Inspección

---

El Inspector del FSIS:

Certifica que los productos han sido inspeccionados y aprobado bajo los estatutos de la ley y los reglamentos del USDA (APHIS/FSIS), y son seguros, saludables y aptos para el consumo humano.

## Sellos Oficiales de Inspección

---

- Carnes Rojas
- Productos Avícolas
- Productos de Huevo

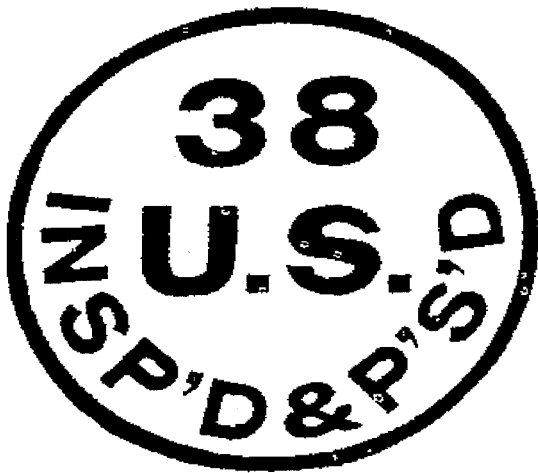

# Comercio Bilateral:

---

## Quienes son elegibles para el comercio bilateral?

---

### ➤ U.S.A.

- Todos los establecimientos inspeccionados por el FSIS son elegibles para exportar.
- Sin embargo no todos exportan.

### ➤ MEXICO

- Solo Establecimientos Tipo Inspección Federal inspeccionados por el SENASICA son elegibles para exportar.
- No todos exportan



## Exportación a México

---

LA INSPECCION Y CERTIFICACION COMO ELEMENTO FUNDAMENTAL EN LA EXPORTACION DE PRODUCTOS CARNICOS, AVICOLAS Y DE PRODUCTOS DE HUEVO PROCESADO.



# Importancia de la Certificación para Exportación

---

- Asegura que la carne exportada de los EE.UU., productos avícolas y de huevo procesado o sus partes han sido inspeccionados y aprobados por el FSIS y cumplen con todos los requisitos adicionales del país de importación.
- Identifica al FSIS como la autoridad competente para la certificación y eventual exportación de carnicos y productos de huevo procesados.
- FSIS mantiene la integridad, seguridad y exactitud en todo el proceso de certificación de las exportaciones.
- El proceso de certificación de las exportaciones da confianza de que los carnicos rojos y de ave, y huevo procesado o sus partes producidos en cualquier establecimiento de EE.UU. inspeccionado por la autoridad federal, son elegibles para exportación después de ser verificado el cumplimiento de las regulaciones del FSIS y los requisitos de exportación de países extranjeros.

## Proceso de Exportación

---

- Los inspectores llevan a cabo inspección de los productos a ser exportados en los establecimientos oficiales si existen razones para cuestionar la condición del producto.
- Personal del FSIS realiza evaluaciones organolépticas del producto para determinar su condición óptima para la exportación.
- Si se detecta que el producto está adulterado o es insalubre:
  - ✓ Se toman medidas de control regulatorio (si fuese necesario)
  - ✓ Se emite un Registro de Incumplimiento
  - ✓ Se retiene el producto

# Establecimientos Autorizados por FSIS para Exportar a México

An official website of the United States government [Here's how you know](#)

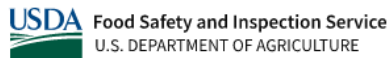

[ABOUT FSIS](#) [CONTACT US](#) [CAREERS](#) [NEWS & EVENTS](#) [EMPLOYEES](#)

[FOOD SAFETY](#) [SCIENCE & DATA](#) [POLICY](#) [INSPECTION](#)

[RECALLS](#) [SEARCH](#) [FULL MENU](#)

## Mexico Export Eligible Establishments

Start typing to find an establishment...

Search

Reset

ID#	NAME	ADDRESS	OPERATION & SPECIES	INELIGIBLE DATES	NOTES
34626	INFINITY BROKERAGE CO. INC.	301 NORTH RAYNOLDS, EL PASO, TX 79905	COLD STORAGE --- BOVINE PORCINE OVINE AVIAN BISON		UPDATE: 20210422. PRODUCTS WITH PRODUCTION DATES OF JUNE 19, 2020 TO JANUARY 12, 2021 ARE INELIGIBLE FOR EXPORT TO MEXICO. PRODUCT WITH PRODUCTION DATES BEFORE AND AFTER THOSE DATES ARE ELIGIBLE FOR EXPORT.

- Inspection
- Inspection Programs
- Compliance Guidance
- Import & Export
- Import & Export Library
- Import Guidance
- Export Guidance
- Equivalence
- PHIS Components
- International Reports
- Regulatory Enforcement
- Inspection Training & Videos

# Establecimientos Autorizados por SENASICA para Exportar a México



GOBIERNO DE  
MÉXICO

Trámites Gobierno



Clave de planta	Clave única	Nombre de la planta	Domicilio de la planta	Fecha de vigencia
34626	4209	INFINITY BROKERAGE CO. INC.	301 NORTH RAYNOLDS. EL PASO, TX 79905	2023-12-31 00:00:00.0

Especie	Proceso	DBA's
1.- BOVINO 2.- PORCINO 3.- OVINO 4.- AVICOLA	1.- FRIGORIFICO	



GOBIERNO DE  
MÉXICO

Enlaces

Participa  
Publicaciones Oficiales  
Marco Jurídico  
Plataforma Nacional de

¿Qué es gov.mx?

Es el portal único de trámites,  
información y participación  
ciudadana. Leer más

Portal de datos abiertos

Denuncia contra servidores públicos

Síguenos en



## Sello Oficial de Exportación

---

- El inspector del FSIS provee el sello de exportación (sello de goma) y permite al establecimiento marcar el producto con el número del certificado de exportación. También se permite el uso de etiquetas autoadheribles con el sello de exportación con previa autorización oficial del Servicio.



- Los contenedores individuales son marcados con el sello de exportación que reflejará el número del certificado de exportación.

# Certificados de Exportación:

# Forma FSIS 9060-5 para Carnes Rojas y de Aves

According to the Paperwork Reduction Act of 1995, an agency may not conduct or sponsor, and a person is not required to respond to, a collection of information unless it displays a valid OMB control number. The valid OMB control number for this information collection is 0583-0153. The time required to complete this information collection is estimated to average 20 minutes per response, including the time for reviewing instruction, searching existing data sources, gathering and maintaining the data needed, and completing and reviewing the collection of information.

U.S. DEPARTMENT OF AGRICULTURE  
FOOD SAFETY AND INSPECTION SERVICE

**Meat and Poultry Export Certificate of Wholesomeness**

A knowingly false entry or false alteration of any entry on this certificate may result in a fine of not more than \$10,000 or imprisonment for not more than 5 years, or both (18 U.S.C.1001). Additional penalties exist under the Federal Meat Inspection Act (21 U.S.C. 681(b) (1), (2), and (5); 21 U.S.C. 481) for an unauthorized or false alteration or misuse of this certificate.

1. COUNTRY OF DESTINATION		2. ISO CODE		5. CERTIFICATE NUMBER <b>MPM-</b>		6. CERTIFICATE TYPE <input type="checkbox"/> ORIGINAL <input type="checkbox"/> REPLACEMENT	
3. CONSIGNOR/EXPORTER (Applicant's name and address)				PRODUCT EXPORTED FROM			
4. CONSIGNEE/IMPORTER (Name and address)				7. EXPORT EST. NO. (Name and address)  <b>①</b>			
				8. TOTAL NET WEIGHT		9. TOTAL NO. OF PACKAGES	
10. DESCRIPTION OF PRODUCT (Name of product)		11. NET WEIGHT OF LOT*	12. SPECIES	13. NUMBER OF PACKAGES IN LOT*	14. TYPE OF PACKAGES IN LOT*	15. SHIPPING/ IDENTIFICATION MARKS*	16. EST. NO. ON PRODUCT  <b>②</b>

\* As stated by applicant or contractor

17. REMARKS

18. I CERTIFY that the meat, meat food product or meat byproduct specified hereon is from animals that received both antemortem and postmortem inspection and were found sound and healthy and that it has been inspected and passed as provided by law and regulations of the Department and is sound and wholesome.
19. I CERTIFY that the poultry, poultry products or poultry food products specified above came from birds that were officially given an antemortem and postmortem inspection and passed in accordance with applicable laws and regulations of the United States Department of Agriculture and are wholesome and fit for human consumption.

NOT VALID UNLESS SIGNED BY A CERTIFYING OFFICIAL OF MEAT AND POULTRY INSPECTION PROGRAM

By order of the Secretary of Agriculture		20. CERTIFYING OFFICIAL'S NAME AND TITLE		21. DATE SIGNED (MM/DD/YYYY)

This certificate is receivable in all courts of the United States as prima facie evidence of the truth of the statements therein contained. This certificate does not excuse failure to comply with any of the regulatory laws enforced by the United States Department of Agriculture.



# Forma FSIS 9060-5EP para Productos de Huevo Procesado

- S A M P L E -

U.S. DEPARTMENT OF AGRICULTURE FOOD SAFETY AND INSPECTION SERVICE FIELD OPERATIONS EGG PRODUCTS EXPORT CERTIFICATE OF WHOLESALEMESS		A knowingly false entry or alteration of any entry on the certificate may result in a fine of not more than \$10,000 or imprisonment for not more than five years or both (18 USC 1031). Additional Prohibited Acts and Penalties exist under the Egg Product Inspection Act (21 USC 1037 (a) (2), (3), and (6), 21 USC 1041) for an unauthorized or false alteration or misuse of this certificate.		
DISTRICT OFFICE -1-	COUNTRY OF DESTINATION -2-	EPA- 000006 -7-		
EXPORTED BY (Applicant, Name, and Address Including ZIP Code) -3-	PRODUCT EXPORTED FROM EST./PLANT NUMBER (if applicable) -8-			
CONSIGNEE TO (Name and Address including ZIP Code) -4-	CITY -9-			
		<input type="checkbox"/> WAREHOUSE <input type="checkbox"/> PROCESSING PLANT -10- <input type="checkbox"/> OTHER (Please Specify)		
TOTAL MARKED NET WEIGHT -5-	TOTAL CONTAINERS -6-	-11-		
PRODUCT AS LABELED -12-	MARKED WEIGHT OF LOT* -13-	NUMBER OF PACKAGES IN LOT* -14-	SHIPPING MARKS / LOT NUMBER* -15-	EST./PLANT NUMBER ON PRODUCT -16-

\*As stated by the applicant or contractor

REMARKS

-17-

-18-  I CERTIFY that the egg products specified on this form have been inspected and passed in accordance with the applicable laws and regulations of the United States Department of Agriculture and are wholesome and fit for human consumption.

NOT VALID UNLESS SIGNED BY A FSIS INSPECTOR	
By order of the Secretary of Agriculture INSPECTOR AND DISTRICT -19-	Date Signed (MMDD/YYYY) -20-

This certificate is receivable in all courts of the United States as prima facie evidence of the truth of the statement herein contained. This certificate does not excuse failure to comply with any of the regulatory laws enforced by the United States Department of Agriculture.

FSIS FORM 9060-5EP (Edition date - 08/15/2015)

- S A M P L E -

ORIGINAL



# Requisitos de Exportación a México:

# Exportación a México - Requisitos

---

## Export Requirements

Last update Jun 01, 2022

Egg Products

+

Eligible Products

+

Ineligible Products

+

Labeling

+

Documentation Requirements

+

Other Requirements

+

Plants Eligible to Export

+

## Letterhead Certificate o Certificado Sanitario de Importación (CSI)

---

- Se emite en conjunto con las formas 9060-5, 9060-5EP, 9060-5S.
- Provee declaraciones que cumplen con los requisitos establecidos por el país importador.
- En el caso de México, cumple con los requisitos establecidos en la Hoja de Requisitos Zoosanitarios (HRZ).

# Letterhead Certificate o Certificado Sanitario de Importación (CSI)



United States  
Department of  
Agriculture

Food Safety  
and Inspection  
Service

Washington, D.C.  
20250

## FSIS Letterhead Certificate for Pork - carcasses, raw, brined, whole, prepared (marinated or other), salted, cut-up, trimmings

Date Issued: \_\_\_\_\_ Certificate Number: \_\_\_\_\_

1. That the product originates from the country indicated in this document or that it was legally imported. *Que el producto es originario del país indicado en este documento como de origen; o bien fue importado legalmente).*
2. The product comes from healthy animals inspected ante and post mortem and slaughtered in an establishment under official control. *Que el producto fue obtenido de animales sanos inspeccionados ante y postmortem y sacrificados en un establecimiento bajo control oficial.*
3. The United States is a country free of classical swine fever (hog cholera). *Que el país de origen se encuentra libre de Fiebre Porcina Clásica.*
4. The product comes from a plant approved by SAGARPA. *Que el producto procede de una planta aprobada por la Secretaría de Agricultura, Ganadería, Desarrollo Rural, Pesca y Alimentación (SAGARPA).*
5. The product is approved by the USDA for human consumption. *Que el producto esta aprobado por un organismo sanitario oficial para consumo humano.*

Signature of FSIS Inspection Official: \_\_\_\_\_

Printed Name: \_\_\_\_\_

Title/Professional Degree: \_\_\_\_\_

# Requisitos de Importación de México - MCRZI

**gob.mx** Trámites Gobierno Participe Datos 

Blog Multimedia Prensa Agenda Acciones y Programas Documentos Transparencia

## Módulo de consulta de requisitos para la importación de mercancías zoonosanitarias

Sistema de consulta en línea que consiste en un catálogo de documentos denominados hojas de requisitos zoonosanitarios, los cuales se establecen para mercancías de origen animal o destinadas para animales, con el fin de prevenir la entrada de enfermedades y plagas de los animales a México. Este sistema sustituye al anterior SINORH (Sistema Nacional de Consulta de Hoja de Requisitos Zoonosanitarios)

---

### Búsqueda directa

Clave de combinación:

### Búsqueda por criterios

**Especie:**

**Grupo de mercancías:**

**Mercancía:**

**País de origen:**

**País de procedencia:**

# Hoja de Requisitos Zoonosanitarios



SERVICIO NACIONAL DE SANIDAD, INOCUIDAD Y CALIDAD AGROALIMENTARIA  
DIRECCIÓN GENERAL DE SALUD ANIMAL  
DIRECCIÓN DE IMPORTACIONES Y EXPORTACIONES



## REQUISITOS ZOOSANITARIOS PARA IMPORTACIÓN

### DATOS DE LA COMBINACIÓN A IMPORTAR

ESPECIE: Porcino  
FUNCIÓN ZOOTECNIC/AUSO: Consumo Humano  
GRUPO DE MERCANCIAS: Carne porcina  
PAÍS DE ORIGEN: Estados Unidos de América  
PAÍS DE PROCEDENCIA: Estados Unidos de América

SERVICIO  
GRATUITO

COMBINACIÓN:  
024-1S-11S-USA-USA



### MERCANCIA(S)

Carneles, Carne ahumada, Carne cocida, Carne cruda, Carne en salmuera, Carne enlatada, Carne entera, Carne mecánicamente desmenuada (pastas), Carne precocida, Carne preparada (marinada u otros), Carne salada, Carne troceada, recortes de carne (trimming), Tocino ahumado, tocino enfierrado sin proceso térmico, tocino sin proceso térmico.

### REQUISITO(S)

Presentar Certificado Sanitario Oficial original expedido por la autoridad correspondiente del país de origen que indique:

- 1.- Nombre y dirección del exportador e importador.
- 2.- Que el producto es originario del país indicado en este documento como de origen.
- 3.- Que el país de origen se encuentra libre de Fiebre Porcina Clásica o que el producto procede de un país libre de Fiebre Porcina Clásica.
- 4.- Que el producto fue obtenido de animales sanos inspeccionados ante y postmortem y sacrificados en un establecimiento bajo control oficial.
- 5.- Que el producto procede de una planta aprobada por la Secretaría de Agricultura, Ganadería, Desarrollo Rural, Pesca y Alimentación (SAGARPA).
- 6.- Que el producto está aprobado por un organismo sanitario oficial para consumo humano.

Otros requisitos a cumplir en la Oficina de Inspección de Sanidad Agropecuaria (OISA) a la presentación del embarque:

- 7.- El Oficial de Sanidad Agropecuaria, Acuícola y Pesquera (OSAAP) realizará la revisión documental e inspección física del embarque en el primer punto de ingreso al país.
- 8.- La inspección de la mercancía que requiera refrigeración se deberá realizar en un Punto de Verificación e Inspección Zoonosanitaria para Importación (PVI/I) autorizado por la Dirección General de Inspección Fitozoonosanitaria.
- 9.- En caso de carne en salmuera, el importador deberá presentar documentación emitida por la planta donde señale los aditivos utilizados y la cantidad adicionada.
- 10.- Para el caso de carne en salmuera el empaque del producto deberá indicar la planta procesadora de origen, fecha del procesamiento y la caducidad.



## Certificado de Reemplazo o *In Lieu of*

- Un certificado de reemplazo (“*in lieu of*” – en lugar de-) puede ser emitido en situaciones tales como:
  - el certificado original no incluye la información requerida;
  - el certificado original contiene información incorrecta;
  - el nombre del destinatario o importador ha cambiado;
  - el certificado ha sido extraviado.
- Un certificado “*in lieu of*” no se emitirá si la inocuidad del producto ha sido comprometida.

# Certificado de Reemplazo o *In Lieu of*

According to the Packers and Stock Raisers Act of 1908, an agency may not conduct or sponsor, and a person is not required to respond to, a collection of information unless it displays a valid OMB control number. The valid OMB control number for this information collection is 0550-0103. The time required to complete this information collection is estimated to average 20 minutes per response, including the time for reviewing instructions, searching existing data sources, gathering and maintaining the data needed, and completing and reviewing the collection of information.

**U.S. DEPARTMENT OF AGRICULTURE**  
**MEAT AND POULTRY INSPECTION SERVICE**

**Meat and Poultry Export Certificate of Wholesomeness**

1. COUNTRY OF DESTINATION \_\_\_\_\_ 2. WEIGHT \_\_\_\_\_

3. CONSIGNEE/EXPORTER (Applicant's name and address) \_\_\_\_\_

4. CONSIGNEE/IMPORTER (Name and address) \_\_\_\_\_

5. CERTIFICATE NUMBER **MPH-** \_\_\_\_\_ 6. CERTIFICATE TYPE  
 ORIGINAL  
 REPLACEMENT

7. EXPORT EST. NO. (Name and address) \_\_\_\_\_

8. TOTAL NET WEIGHT \_\_\_\_\_ 9. TOTAL NO. OF PACKAGES \_\_\_\_\_

10. DESCRIPTION OF PRODUCT (Name of product)	11. NET WEIGHT OF LOT	12. SPECIES	13. NUMBER OF PACKAGES IN LOT	14. TYPE OF PACKAGES IN LOT	15. SHIPPING IDENTIFICATION MARKS	16. EST. NO. OR PRODUCT
						②

17. REMARKS \_\_\_\_\_

18. I CERTIFY that the meat, meat food product or meat inspection specified herein is from animals that received both antemortem and postmortem inspection and were found sound and healthy, and that it has been inspected and passed as provided by law and regulations of the Department and is sound and wholesome.

19. I CERTIFY that the poultry, poultry products or poultry food products specified above came from flocks that were officially given an antemortem and postmortem inspection and passed in accordance with applicable laws and regulations of the United States Department of Agriculture and are wholesome and fit for human consumption.

NOT VALID UNLESS SIGNED BY A CERTIFYING OFFICIAL OF MEAT AND POULTRY INSPECTION PROGRAM

By order of the Secretary of Agriculture  20. CERTIFYING OFFICIAL'S NAME AND TITLE \_\_\_\_\_ 21. DATE SIGNED (month/year) \_\_\_\_\_

This certificate is receivable in all courts of the United States as prima facie evidence of the truth of the statements therein contained. This certificate does not excuse failure to comply with any of the regulatory laws enforced by the United States Department of Agriculture.

FORM 1076-AG-01 (02/01/15) ALL PREVIOUS EDITIONS OBSOLETE ORIGINAL

## REMARKS

Issued in lieu of certificate no. MPH-720745.  
 The export mark on the product covered by this certificate shows certificate no. 720745.  
 Slaughter Date 29/04/2017 to 06/06/2017  
 Pack Date 29/04/2017 to 06/06/2017  
 Lot Nos. 61 to 80



## Rechazos por Incumplimientos a las Regulaciones Vigentes

---

- La Autoridad Competente Central (SENASICA) notifica al FSIS sobre exportaciones que no cumplen con los requisitos del país importador.
- FSIS le solicita al SENASICA copias de los certificados de exportación asociados y recopila información sobre la naturaleza de la deficiencia en la importación, si el envío fue rechazado o detenido, resultados de laboratorio y cualquier información adicional con respecto al producto afectado.
- La normatividad vigente indica que el FSIS debe investigar los incidentes de puerto de entrada (POE) o puesto de inspección fronterizo (PIF), producto rechazado o detenido y verificar que las medidas correctivas o de cualquier modificación en el sistema de inspección del FSIS sea eficaz y aplicado plenamente.

## Biblioteca Electrónica para Exportación - FSIS

Los requisitos específicos para exportar a México están publicados en:

<http://www.fsis.usda.gov/wps/portal/fsis/topics/international-affairs/exporting-products/export-library-requirements-by-country/Mexico>

## Importación desde México

---

# LA REINSPECCION: ELEMENTO FUNDAMENTAL EN LA EXPORTACION DE PRODUCTOS CARNICOS Y AVICOLAS HACIA LOS ESTADOS UNIDOS DE AMERICA



# Requisitos de Importación de E.E.U.U.:

# Establecimientos Autorizados (TIF\*) por FSIS para Exportar a EEUU



United States Department of Agriculture

Mexico - Eligible Plants Certified to Export Meat and Poultry to the United States  
June 6, 2022

Updated items marked with an asterisk (\*) (See Bottom of Page for Update)

EstForgnNBR	Establishment Name	Date Listed	Date Delisted	Date Relisted
15A	Procesadora y Comercializadora Conagro, S.A. de C.V.	08/24/2015		
40	Productores de Carne de Engorda, S.A. de C.V.	06/03/2011		
45	Empacadora de Carnes Unidad Ganadera, S.A. de C.V.	01/19/2010		
49	Carnicos de Jerez, S.A. de C.V.	12/14/2018		
57	Sonora Agropecuaria, S.A. de C.V.	09/26/2008		
66	Frigorifico Agropecuaria Sonorense, S. de R.L. de C.V.	09/26/2008		
67	Alimentos Grole, S.A. de C.V.	01/25/2016		
74	Frigorifico Kowi, S.A. de C.V.	09/26/2008		
85	Qualtia Alimentos Operaciones, S. de R.L. de C.V.	04/26/2022		
A88	Pilgrim's Pride, S. de R.L. de C.V. (Also DBA Pilgrim's Operaciones Laguna, S. de R.L. de C.V., effective 09/03/2021)	01/30/2019		
89	Productos Chata, S.A. de C.V.	11/14/2008		
90	Industrializadora de Carnicos Strattega, S.A. de C.V.	11/14/2008		
* 94	Comercializadora Sukarne, S.A. de C.V. (Formerly NH Foods Mexicana, S.A. de C.V., effective 06/25/2021)	02/24/2017		
95	Sukarne, S.A. de C.V.	11/24/2008		
99	Fapsa y Asociados, S.A. de C.V.	11/24/2008		
100	Sigma Alimentos Noreste, S.A. de C.V.	11/14/2008		
101	Frigorifico de la Cuenca del Papaloapan, S.A. de C.V.	05/15/2009		
105	Ganaderia Integral S.K., S.A. de C.V.	09/26/2008		
111	Ganaderia Integral Vizur, S.A. de C.V.	11/14/2008		
113	Central Industrializadora de Cárnicos del Bajío, S.A. de C.V.	06/04/2021		
118	Procesadora y Empacadora Ganadera de Sonora, S.A.P.I. de C.V.	12/18/2009		
120	Sukarne Produccion, S.A. de C.V.	11/14/2008		
126	Industrializadora de Carnicos Strattega, S.A. de C.V.	01/31/2013		
145	Alimentos Fino del Norte S. de R.L. de C.V.	04/20/2021		
148	Frigorifico Agropecuaria Sonorense, S. de R.L. de C.V.	09/26/2008		
151	Empacadora Ganadera de Tamaulipas, S.A. de C.V.	04/21/2010		
152	Grupo Porcicola Mexicana, S.A. de C.V.	08/09/2012		

\* 111 Est. TIF

# México cuenta con 19 Categorías de Proceso y Múltiples Productos Autorizados por FSIS para Exportar a EEU

## Import Requirements

Last update Feb 28, 2022

Process Category	Product Category	Product Group
RAW - NON INTACT	RAW GROUND, COMMINUTED, OR OTHERWISE NON-INTACT BEEF	BEEF - ALL PRODUCTS ELIGIBLE EXCEPT ADVANCED MEAT RECOVERY PRODUCT (AMR); LOW TEMPERATURE RENDERED PRODUCT (LTRP); PARTIALLY DEFATTED BEEF FATTY TISSUE (PDBFT); PARTIALLY DEFATTED CHOPPED BEEF (PDCB); AND FINELY TEXTURED BEEF (FTB).
RAW - NON INTACT	RAW GROUND, COMMINUTED, OR OTHERWISE NON-INTACT CHICKEN	CHICKEN - ALL PRODUCTS ELIGIBLE EXCEPT MECHANICALLY SEPARATED
RAW - NON INTACT	RAW GROUND, COMMINUTED, OR OTHERWISE NON-INTACT MEAT-OTHER (SHEEP, GOAT)	GOAT, LAMB, AND MUTTON - ALL PRODUCTS ELIGIBLE EXCEPT MECHANICALLY SEPARATED AND ADVANCED MEAT RECOVERY PRODUCT (AMR)



# Re-inspección de Productos en Punto de Entrada a los E.E.U.U.

UNITED STATES DEPARTMENT OF AGRICULTURE  
FOOD SAFETY AND INSPECTION SERVICE  
WASHINGTON, DC

## FSIS DIRECTIVE

9900.2  
Rev. 1

5/16/17

### IMPORT REINSPECTION OF MEAT, POULTRY, AND EGG PRODUCTS

#### I. PURPOSE

This directive provides inspection program personnel (IPP) with instructions on how to conduct import reinspection on shipments of imported meat, poultry, and egg products at Official Import Inspection Establishments (Import Establishment). This directive is being reissued to include the following changes: how to determine whether pathology found during import reinspection represents public health or non-public health defects; aligns condition of container examinations with tables in the Public Health Information System (PHIS); clarification that FSIS does not enforce a zero tolerance standard for ingesta and fecal defects found in unscaled enteric offal products (e.g., chitterlings, bungs), organ meat, and other meat by-products not attached to the carcass (e.g., hearts, tails, intestines); information on the appeals process; and instructions on how to use a drill and drill bit for organoleptic inspection of frozen egg products.

#### KEY POINTS:

- *How to perform reinspections*
- *How to prioritize assigned reinspections*
- *How to choose the appropriate reinspection sampling plan*

#### II. CANCELLATION

FSIS Directive 9900.2, Import Reinspection of Meat, Poultry, and Egg Products, 11/3/15

#### III. BACKGROUND

IPP perform reinspection on all amenable meat, poultry, and egg products offered for import into the United States. They verify that the certification and application, whether printed or electronic data, is complete and accurate. They access the Public Health Information System (PHIS) and obtain the reinspection assignment. IPP are to follow the instructions in this directive on how to determine whether product offered for import meets FSIS standards and is not adulterated or misbranded.

#### IV. PRIORITIZATION OF REINSPECTIONS

A. Prioritization. Each lot of meat, poultry, or egg products will be assigned at least the Certification and Label Verification types of inspection (TOI). When an inspection certificate/application contains more than one lot, IPP are to prioritize the lots for reinspection based on the TOIs assigned. IPP are to perform reinspection on the lots assigned additional physical TOIs first (e.g., product examination,

DISTRIBUTION: Electronic

OPI: OPPD

## Directiva 9900.2

- Revisión Documental
- Verificación de Etiquetas
- Condición General del Cargamento
- Cantidad (número de cajas en el cargamento)

Todos los embarques son sujetos a un  
**100% de Inspección**

- Toma de muestras (Aleatoria)

## **Donde ubicarnos?**

---

### **Oficina de Enlace Internacional del FSIS**

Embajada de Estados Unidos en México

Teléfono: (55) 5080 2000 x-5436

[MexicoCityFSISCorrespondence@state.gov](mailto:MexicoCityFSISCorrespondence@state.gov)

### **Oficina de Asuntos Agrícolas (OAA)**

Embajada de Estados Unidos en México

Teléfono: (55) 5080 2000 x-2532/2847

[www.fas.usda.gov](http://www.fas.usda.gov)



[fsis.usda.gov](https://fsis.usda.gov)