

Consejo Mexicano de la Carne

Eje promotor de la cadena cárnica

SEPTIEMBRE 2020

Acerca del COMECARNE

Fomentar el desarrollo de la **competitividad** del sector cárnico en nuestro país, e influir positivamente en la **salud** del consumidor, promoviendo el consumo de la **proteína cárnica** en una dieta balanceada.

Representatividad

Fundado en 1985

91 afiliados

43 SOCIOS

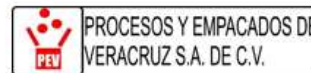

Representatividad

48 ASOCIADOS



Comité Directivo

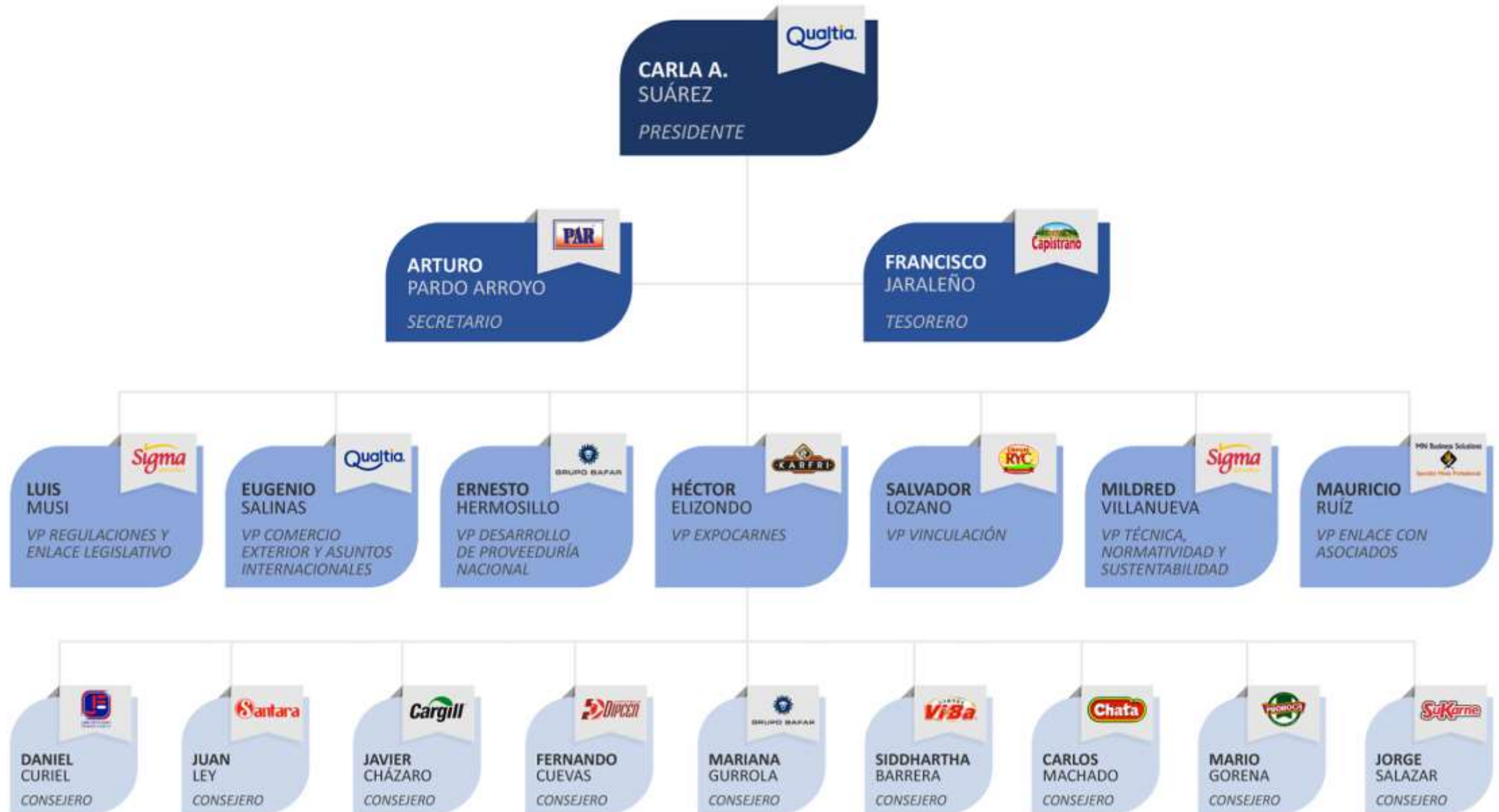

Representatividad

Sector cárnico nacional:

- En 2019 cerca de **80 mil personas** se encontraban empleadas en el sector*.
- Representa **23%** del PIB de la industria alimentaria*
- **32%** del PIB Agropecuario**

COMECARNE:

- El **90%** de las carnes frías
- El **85%** de los cárnicos enlatados o en pouch
- El **70%** de los productos listos para consumirse elaborados con cárnicos.
- El **50%** de la carne fresca en cortes que se vende en México.

*Matanza, empaqueo y procesamiento de carne de ganado, aves y otros animales comestibles

**Cría y explotación de animales



Acerca de la industria cárnica

Importancia de la proteína cárnica

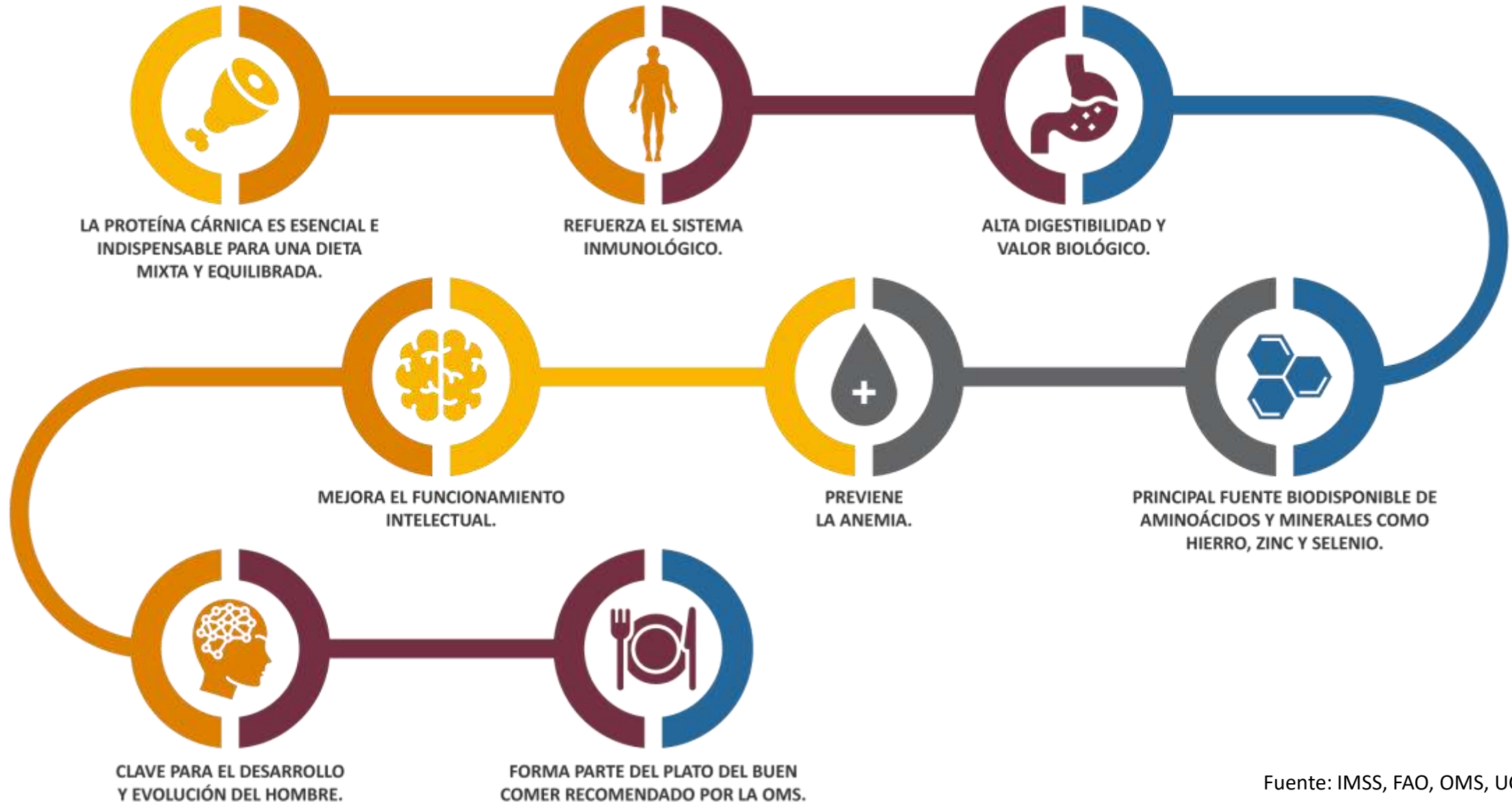

Fuente: IMSS, FAO, OMS, UCM, SS

Pirámide de consumo

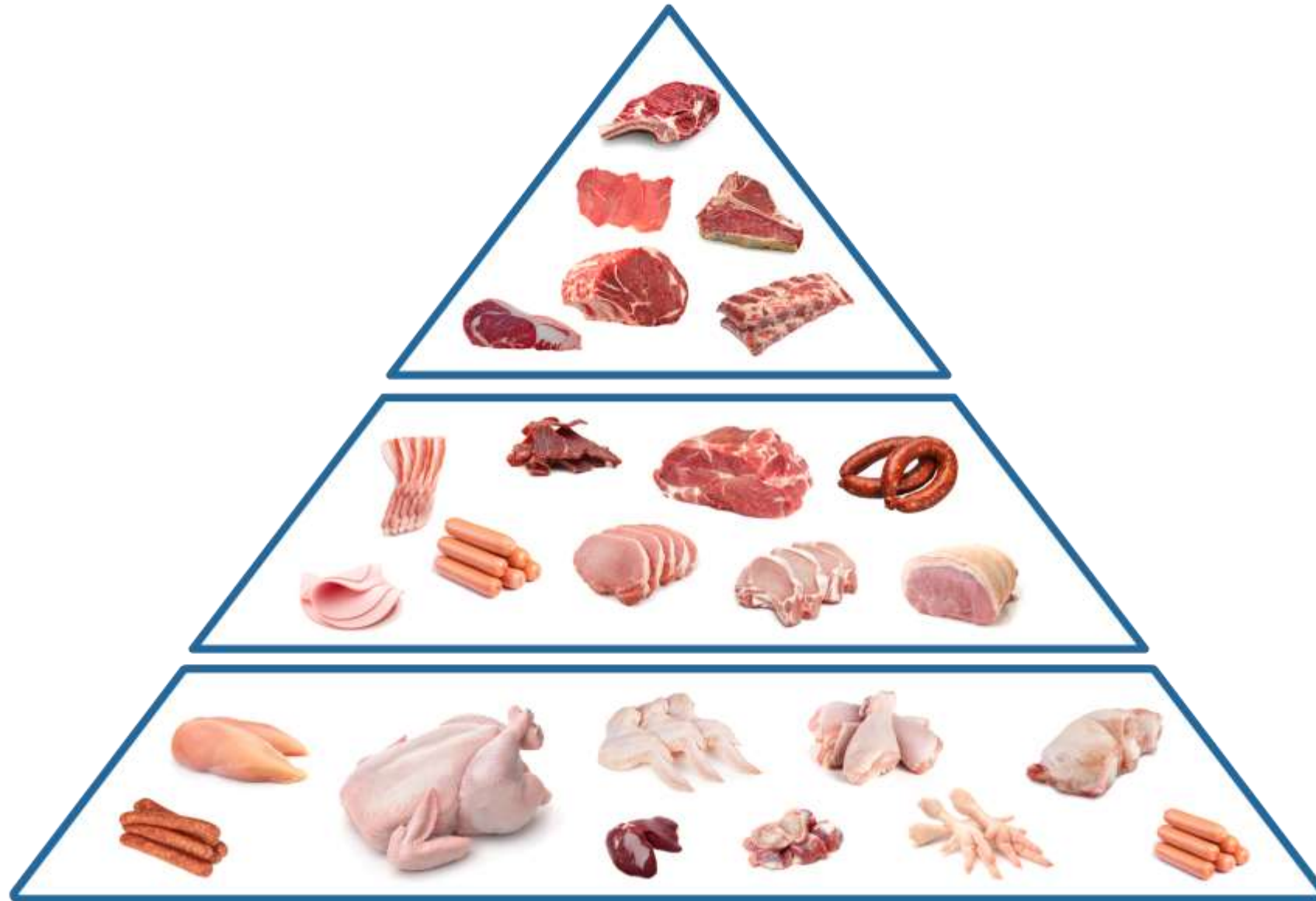

Cadena de valor de la proteína cárnica

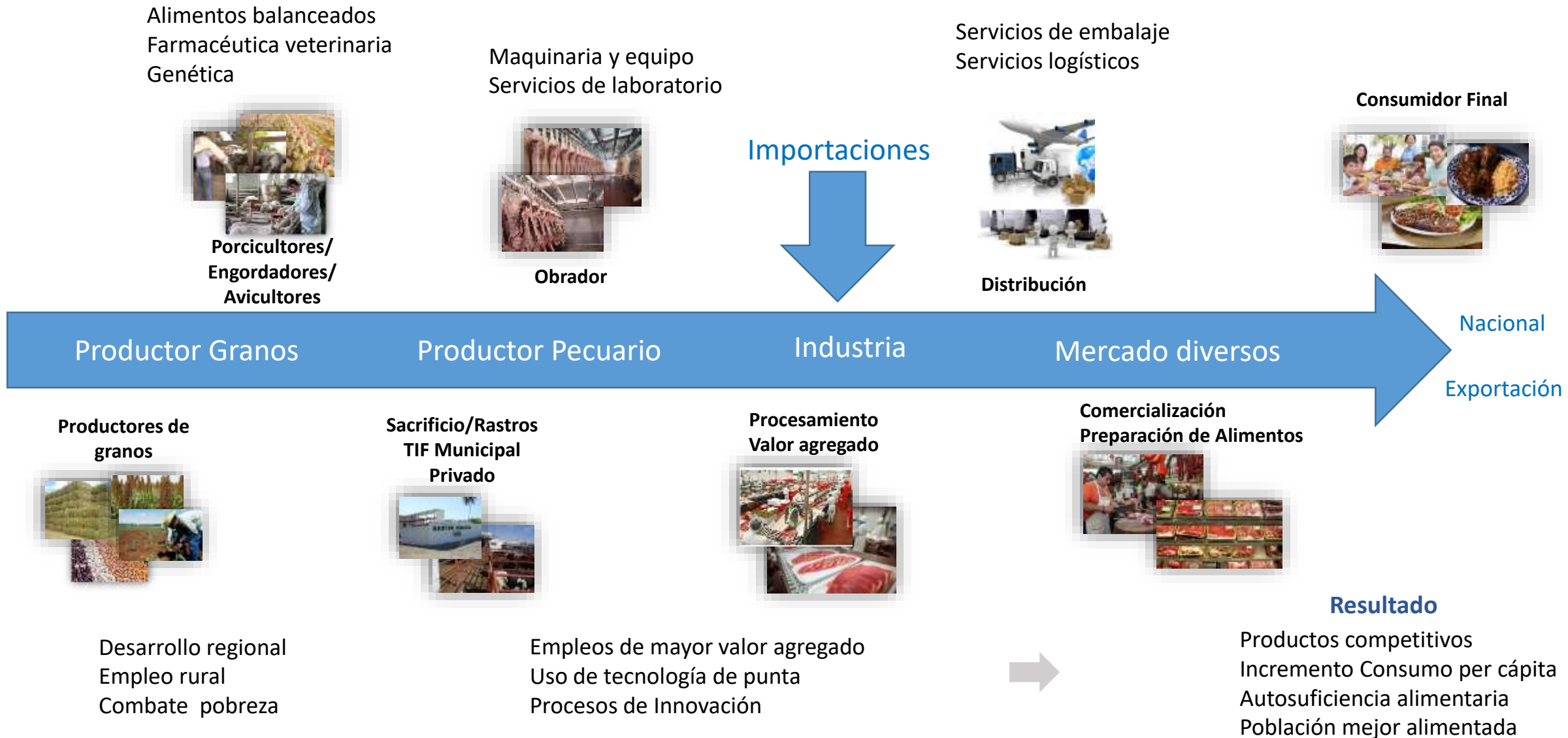

Factores de competitividad

Factores de competitividad y crecimiento

CORTO
PLAZO

MEDIANO
PLAZO

LARGO
PLAZO

POSICIONAMIENTO DE LA PROTEÍNA CÁRNICA



ACCESO A
FUENTES DE ABASTO
INTERNACIONALES

PROVEEDURÍA NACIONAL COMPETITIVA

REGULACIONES
NORMATIVAS Y LEGISLATIVAS
ARMONIZADAS

INVERSIÓN EN INVESTIGACIÓN, INNOVACIÓN
Y DESARROLLO TECNOLÓGICO

SEMINARIO INTERACTIVO DE ADUANAS: SECTOR CÁRNICO



Objetivo:

Mantener actualizados a los actores que participan en el proceso de importación de carne y productos cárnicos en temas relacionados con normatividad, cadena de frío, trazabilidad, inocuidad, calidad, entre otros.

FINALIDAD

Evitar al máximo problemas durante los procesos de importación.



Organismos y Embajadas



Organizadores



Patrocinadores



MITOS

MITOS

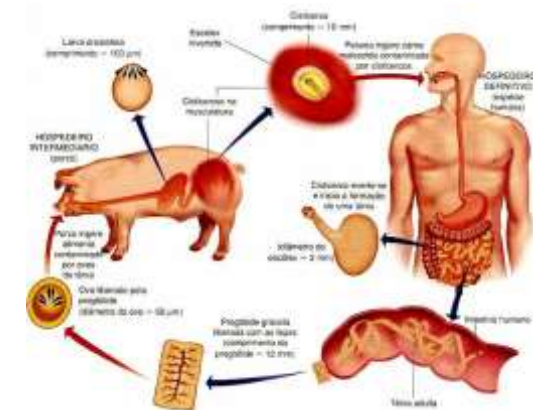
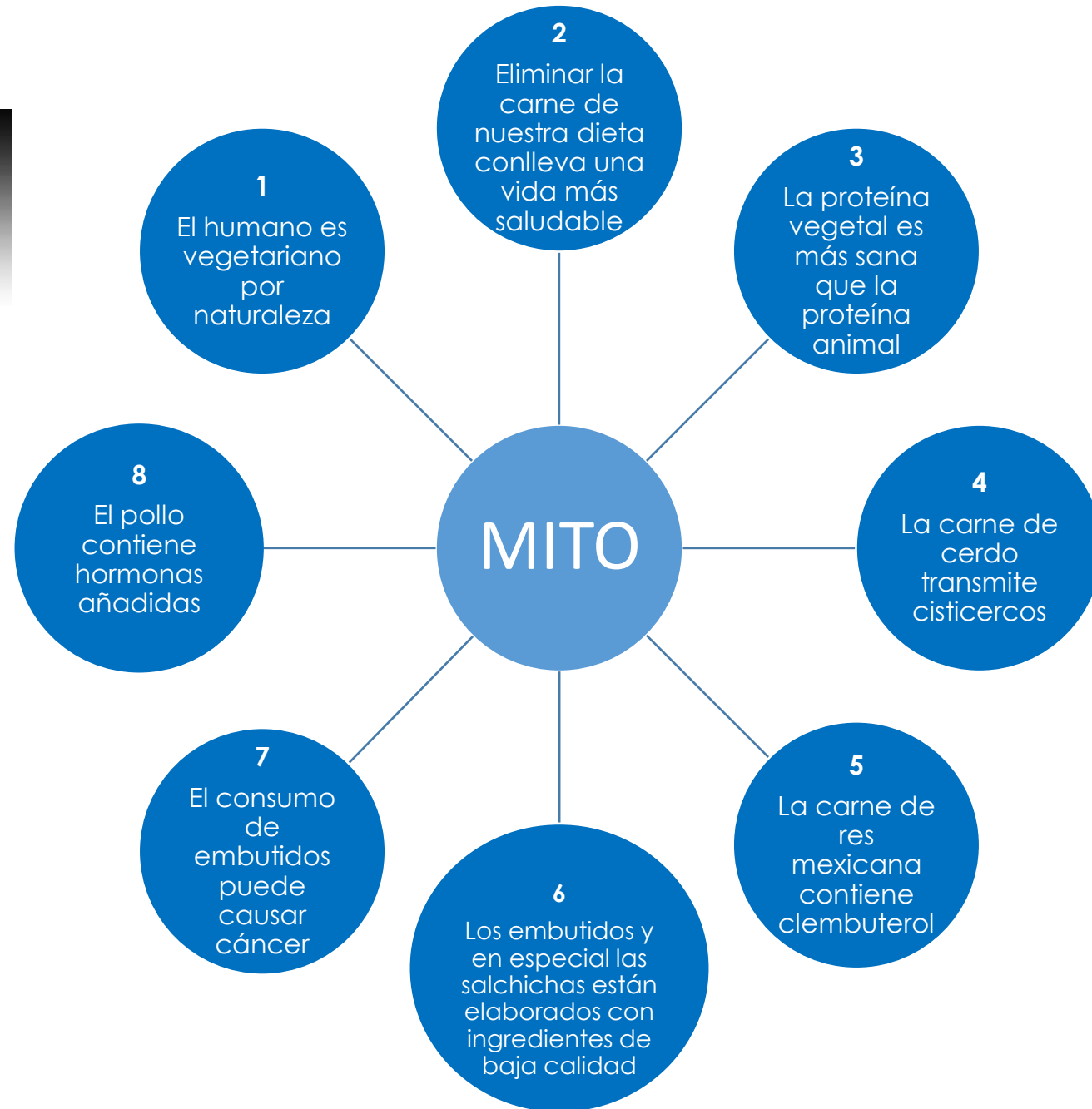

Síguenos en:



- Consejo Mexicano de la Carne



- @consejomexcarne



- www.comecarne.org



- consejo@comecarne.org

**Consejo
Mexicano
de la Carne**