

CLASIFICACIÓN
ARANCELARIA

PRODUCTOS CÁRNICOS





**SECCIÒN I
A
SECCIÒN V**

**REINO DE LA
NATURALEZA**

**INDUSTRIAS
QUIMICAS O
DE LAS
INDUSTRIAS
CONEXAS**

SECCIÒN VI

**MATERIA
CONSTITUTIVA**

**USO O
APLICACION**

**SECCIÒN VII
A
SECCIÒN XV**

**SECCIÒN XII
A
SECCIÒN XVI**



CAAAREM

■ FRACCIÓN ARANCELARIA

CÒDIGO				DESCRIPCIÓN
02	03	11	01	En canales o medios canales

Capítulo 02 Carne y despojos comestibles.

Partida 02.03 Carne de animales de la especie porcina, fresca, refrigerada o congelada.

SubPartida 0203.11 En canales o medias canales.

Fracción arancelaria 0203.11.01 En canales o medias canales.





- Bovino
- Porcino
- Ovina
- Caprina
- Caballar
- Asnal
- Mular
- Pavo
- Gallo o gallina
- conejo



- Canales o medias canales
- Deshuesada
- Sin deshuesar
- Piernas
- Paletas
- Trozos

PRESENTACIÓN



- Fresca
- Refrigerada
- Congelada

- Salmuera
- Salados
- Espolvoreados con sal
- Secos
- Ahumados





Despojos comestibles
de animales de las
especies bovina,
porcina, ovina,
caprina, caballar,
asnal o mular.
Partida 02.06

Carne de las
especies caballar,
asnal o mular, fresca
refrigerada o
congelada
Partida 02.05

Carne de animales
de la especie ovina,
o caprina, fresca,
refrigerada o
congelada
Partida 02.04

Carne de la
especie
bovina, fresca
o refrigerada
Partida 02.01

Carne de animales
de la especie
bovina, congelada.
Partida 02.02

Carne de animales
de la especie
porcina, fresca,
refrigerada o
congelada
Partida 02.03



CLASIFICACIÓN
ARANCELARIA

SENCILL A





Media canal de cerdo



Trozo de cerdo sin deshuesar



Trozo de cerdo en salmuera



Embutido de cerdo

CLASIFICACIÓN
ARANCELARIA

PRECISA



■ TEXTO DE PARTIDA

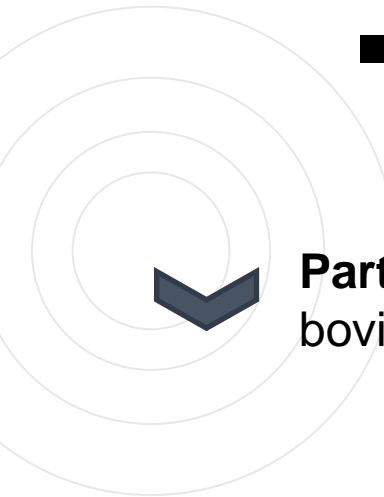

Partida 02.01 Carne de animales de la especie bovina, fresca o refrigerada.



FRACCIÓN ARANCELARIA:

0201.20.99 Los demás cortes (trozos) sin deshuesar.



CLASIFICACIÓN
ARANCELARIA

EXACTA



CAAAREM

■ NOTA LEGAL



NOTA 1 SECCION 1

En esta Sección, cualquier referencia a un género o a una especie determinada de un animal se aplican también, salvo disposición en contrario, a los animales jóvenes de ese género o de esa especie.

Partida 01.01 Caballos, asnos, muslos y burdéganos, vivos.

Partida 01.05 Gallos, gallinas, patos, gansos, pavos (gallipavos) y pintadas, de las especies domésticas, vivos.



30.01 Glándulas y demás órganos para usos opoterápicos, desecados, incluso pulverizados; extractos de glándulas o de otros órganos o de sus secreciones, para usos opoterápicos; heparina y sus sales; las demás sustancias humanas o animales preparadas para usos terapéuticos o profilácticos, no expresadas ni comprendidas en otra parte.

2.- Salvo disposición en contrario, cualquier referencia en la Nomenclatura a productos secos o desecados alcanza también a los productos deshidratados, evaporados o liofilizados.

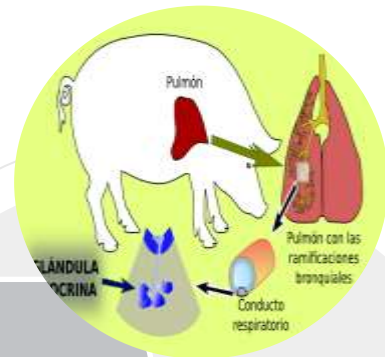

0201.10 - En canales o medios canales

0201.20 - Los demás cortes
(trozos) sin deshuesar.

0201.30 - Deshuesada

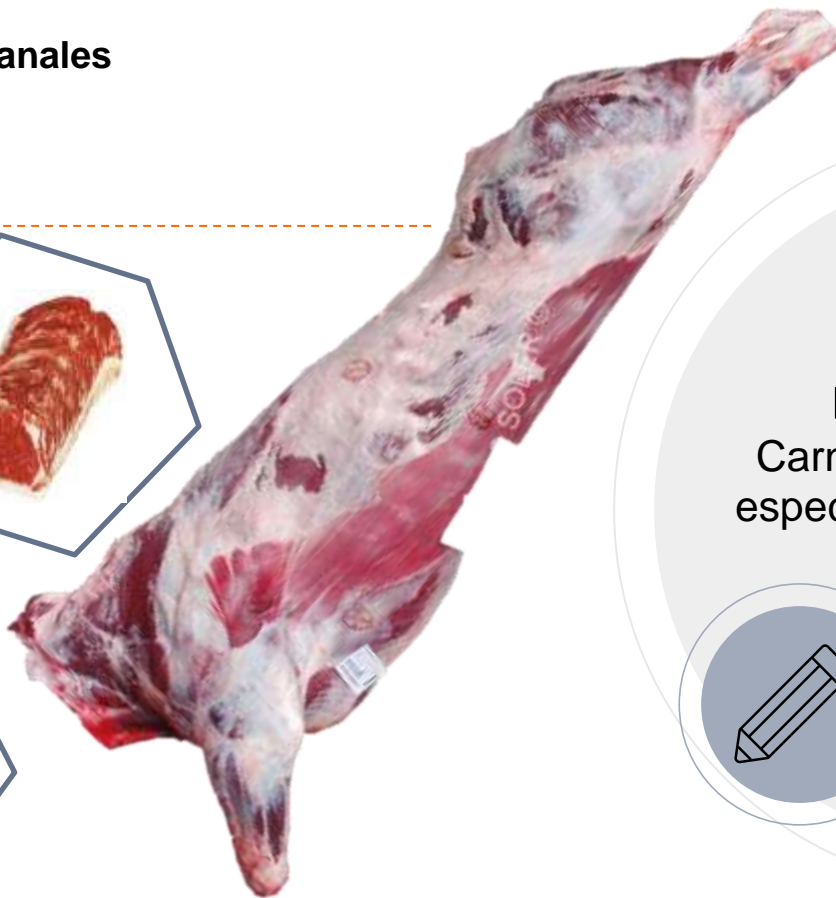

Partida 02.01

Carne de animales de la especie **bovina**, fresca o refrigerada.

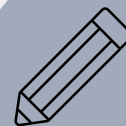

-Fresca o refrigerada:

0203.11 - - En canales o medios canales



0203.12 - - Piernas, paletas y sus trozos, sin deshuesar.



- Congelada

0203.21 - - En canales o medias canales.



0203.29 - - Las demás.

Partida 02.03
Carne de animales de la especie **porcina**, fresca, refrigerada o congelada.

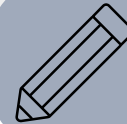

NOTA: Esta partida comprende el tocino con una capa de carne adherida.

0204.10 - Canales o medias canales de cordero, frescas o refrigeradas

- Las demás carnes de animales de la especie ovina, frescas o refrigeradas

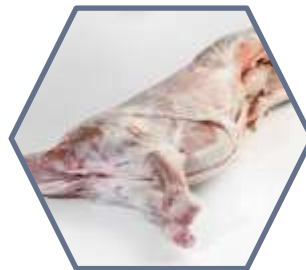

0204.30 - - Canales o medias canales de cordero, congeladas

- Las demás carnes de animales de la especie ovina, congeladas



0204.50 - Carne de animales de la especie caprina

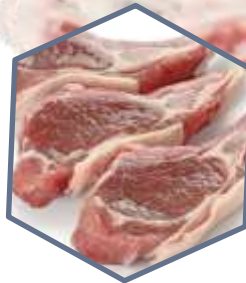

Partida 02.04
Carne de animales de la especie ovina o caprina, fresca, refrigerada o congelada.

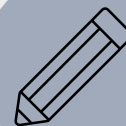

0206.10- - De la especie bovina, frescos o refrigerados.



- De la especie bovina, congelados:
0206.21- --Lenguas.



0206.22 - - Hígados

0206.29- - Los demás.

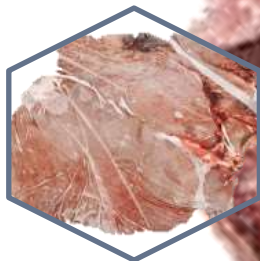

0206.30 - De la especie porcina , frescos o refrigerados.



Partida 02.06
Despojos comestibles de animales de las especies **bovina, porcina, ovina, caprina, caballar, asnal o mular, frescos, refrigerados o congelados.**

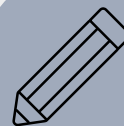

– De gallo o gallina:

0207.11 – Sin trocear, **frescos o refrigerados.**



0207.12 – Sin trocear, **congelados.**



0207.13 – Trozos y despojos, **frescos o refrigerados.**



0207.14 – Trozos y despojos, **congelados.**



– De pavo (gallipavo):

0207.24 – Sin trocear, **frescos o refrigerados.**

0207.25 – Sin trocear, **congelados.**

0207.26 – Trozos y despojos, **frescos o refrigerados.**

Partida 02.07
Carne y despojos comestibles
de aves de la partida 01.05,
**frescos, refrigerados o
congelados**

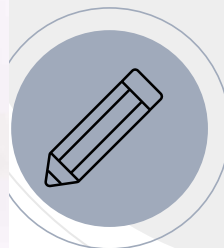

Partida: 02.07 Carne y despojos comestibles, de aves de la partida 01.05, frescos, refrigerados o congelados.

Subpartida: 0207.2 - De pavo (gallipavo):

Subpartida: 0207.26 - - Trozos y despojos, frescos o refrigerados

Fracción Arancelaria: 0207.26.01 Mecánicamente deshuesados



**MECANICAMENTE
DESHUESADO**

■ NOTAS EXPLICATIVAS

02.09

El **tocino** aquí comprendido es el que no tiene partes magras, incluido el que sólo es apto para usos industriales.

El tocino entreverado de panza (panceta) (es decir, el tocino que posee capas de carne entremezcladas) y el tocino con una capa de carne adherida, destinados así al consumo, están comprendidos en las **partidas 02.03 o 02.10**, según los casos.



■ EMBUTIDOS

PARTIDAS (4 DÍGITOS):

16.01 Embutidos y productos similares de carne, despojos o sangre; preparaciones alimenticias a base de estos productos

SUBPARTIDAS (6 DIGITOS):

- 1601.00 Embutidos y productos similares de carne, despojos o sangre; preparaciones alimenticias a base de estos productos.

FRACCIÓN ARANCELARIA (8 DÍGITOS):

- 1601.00.01 De gallo, gallina o pavo (gallipavo).
- 1601.00.02 De la especie porcina.



■ TOCINO DE PAVO

○ NOTA EXPLICATIVA DE APLICACIÓN NACIONAL:

- 5. A efectos de la partida 02.09, se considera tocino el tejido adiposo situado entre la carne y la piel del cerdo.



■ PREPARACIONES ALIMENTICIAS

Nota Legal 2 del Capítulo 16.

- Proporción superior al 20%
- Mezclas, predomine en peso



Preparaciones Homogeneizadas .
Nota Legal 1 de Subpartida del Capítulo 16.

- Peso Neto inferior o igual a 250 gramos.
- Acondicionada para la venta al pormenor.
- Alimento infantil o uso dietético



GRACIAS !!



**MTRA. MÓNICA
LETICIA RESENDIZ**

monica.resendiz@caaarem.mx

